

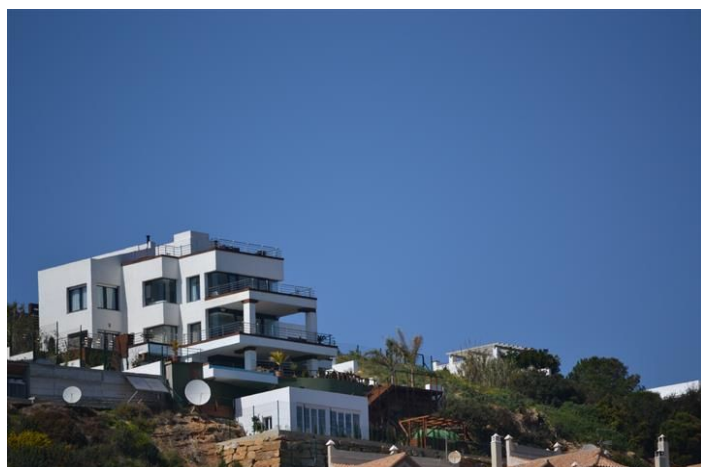

Villa - Chalet en venta en La Duquesa, Manilva

3.300.000 €

Referencia: R2216252 Dormitorios: 5 Baños: 5 Terreno: 1.200m² Construido: 750m² Terraza: 200m²





Costa del Sol, La Duquesa

En lo alto de las playas de Casares, Manilva y Sotogrande, emerge esta villa única, un auténtico mirador privilegiado con vistas ininterrumpidas que se extienden desde Gibraltar hasta Marbella. Cada rincón de la propiedad ha sido concebido para que la luz mediterránea y el horizonte azul sean parte de la experiencia diaria.

Distribuida en cuatro niveles y diseñada por uno de los arquitectos más prestigiosos de la costa, esta residencia combina arquitectura contemporánea con acabados de máxima calidad. Su diseño fluido y elegante integra espacios amplios y luminosos, pensados para vivir con el máximo confort y distinción.

El interior de la villa es un espectáculo en sí mismo: suelo radiante en toda la vivienda, ascensor privado, sistema domótico inteligente y detalles que convierten cada estancia en una obra maestra. Entre sus espacios de ocio destacan un fabuloso bar con zona de entretenimiento, barbacoa interior, gimnasio completamente equipado, sala de cine de gran tamaño, sala de billar profesional, jacuzzi, sauna y un espectacular bar en la azotea para disfrutar de puestas de sol incomparables.

El exterior invita a soñar: una piscina infinita que se funde con el mar, amplias terrazas y zonas ajardinadas diseñadas para la relajación y la vida al aire libre. La villa también cuenta con alojamiento independiente para invitados, garaje para cuatro vehículos, persianas de seguridad y accesos automatizados.

Esta propiedad no es solo una residencia, es una declaración de estilo de vida. Un hogar diseñado para quienes buscan lo extraordinario, donde la exclusividad y el lujo conviven en perfecta armonía con el entorno natural de la Costa del Sol.



Características:

Características

Terraza Cubierta
Ascensor
Terraza Privada
TV Satélite
Trastero - Almacén
Baño En-Suite
Suelos de Mármol
Doble acristalamiento
Armarios Empotrados
Solario
WiFi
Gimnasio
Sala de Juegos
Lavadero
Suelo de Madera
Jacuzzi
Bar
Barbacoa
Domotica
Access for people with reduced mobility

Vistas

Vistas al Mar
Vistas a Montaña
Vistas Panorámicas
Vistas al Campo
Vistas a Jardín
Vistas a Piscina
Vistas a Playa
Vistas a Puerto

Piscina

Piscina Privada

Jardín

Jardín Privado
Jardín de fácil mantenimiento

Servicios Públicos

Electricidad
Agua Potable
Teléfono

Orientación

Orientación Sureste

Posición

Cerca de Golf
Cerca de Puerto
Urbanización
Cerca del Mar
Cerca de Ciudad
Cerca de Colegios
Cerca de Marina

Muebles

Opcionales

Seguridad

Recinto Cerrado
Alarma
Persianas Eléctricas
Portero Automático
Caja fuerte

Categoría

Reventa

Climatización

Aire Acondicionado
Calefacción Central.
Suelo Radiante

Estado

Excelente estado de conservación

Cocina

Cocina Equipada

Aparcamiento

Garaje
Párking Privado
More Than One