info@lundenieto.com
+34 653 21 71 30

Pareada en venta en The Golden Mile, Marbella

1.700.000 €

Referencia: R5162563 **Dormitorios:** 4 **Baños:** 3 **Construído:** 263m^2 **Terraza:** 20m^2

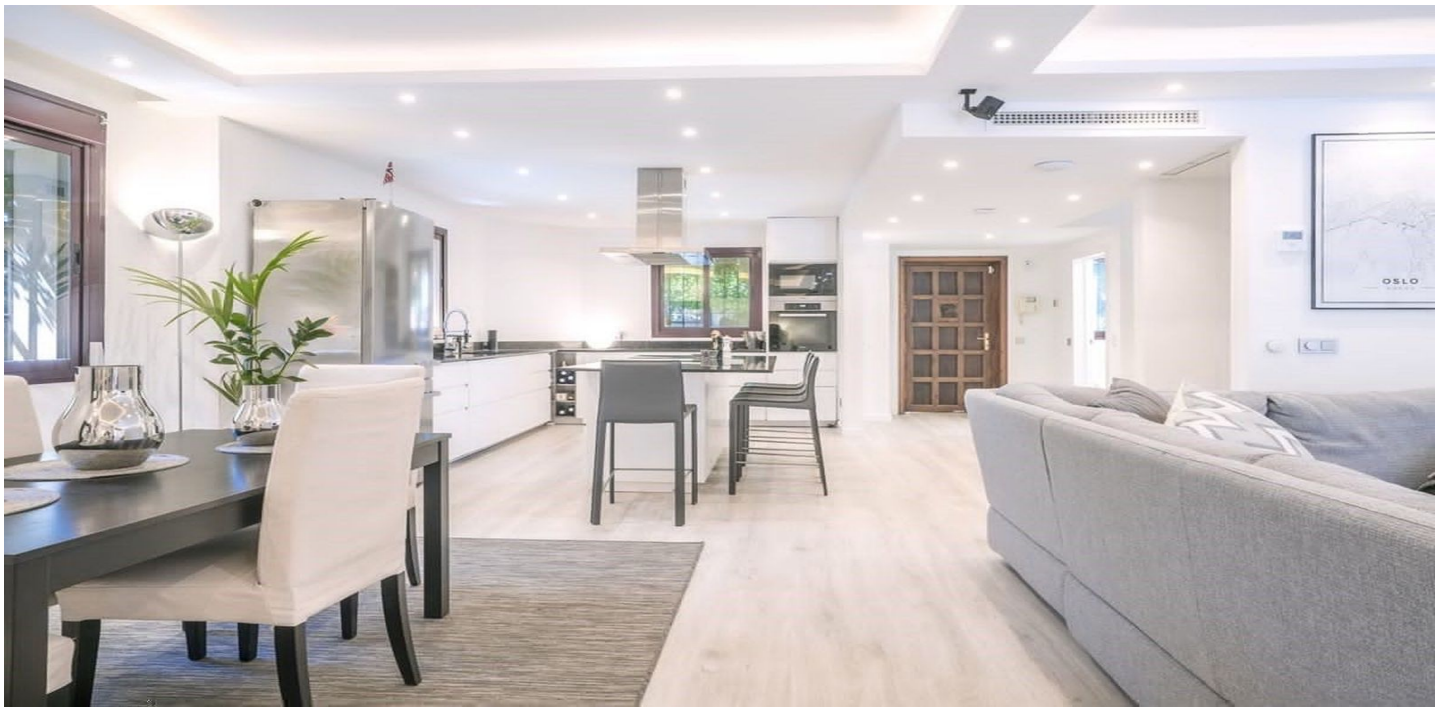

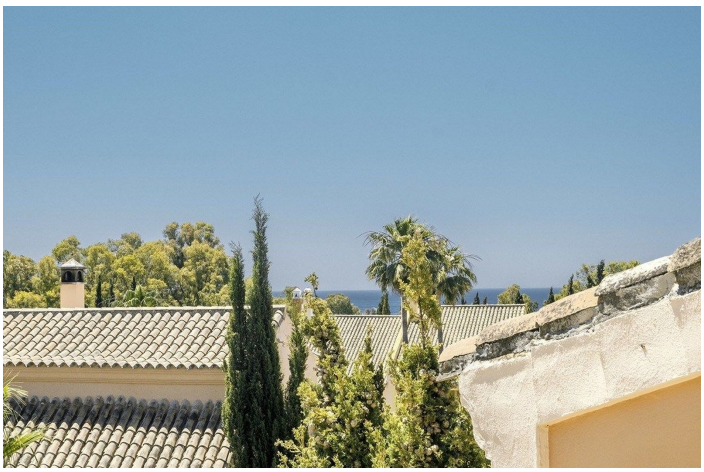

info@lundenieto.com
+34 653 21 71 30

Costa del Sol, The Golden Mile

Pareada, The Golden Mile, Costa del Sol. 4 Dormitorios, 3 Baños, Construidos 263 m², Terraza 20 m². Posición : Cerca de Golf, Cerca de Tiendas, Cerca del Mar, Cerca de Ciudad, Urbanización. Orientación : Suroeste. Estado : Excelente. Piscina : Comunitaria. Climatización : A/A Caliente, Suelo Radiante. Vistas : Mar, Montaña, Jardín. Cocina : Equipada. Jardin : Comunitario. Seguridad : Recinto Cerrado. Aparcamiento : Garaje, Privado.

info@lundenieto.com
+34 653 21 71 30

Características:

Orientación
Orientación Suroeste

Climatización
A/A Caliente
Suelo Radiante

Vistas
Vistas al Mar
Vistas a Montaña
Vistas a Jardín

Posición
Cerca de Golf
Urbanización
Cerca del Mar
Cerca de Tiendas
Cerca de Cuidad

Estado
Excelente estado de conservación

Piscina
Piscina Comunitaria

Cocina
Cocina Equipada

Jardin
Jardín Comunitario

Seguridad
Recinto Cerrado

Aparcamiento
Garaje
Párking Privado