

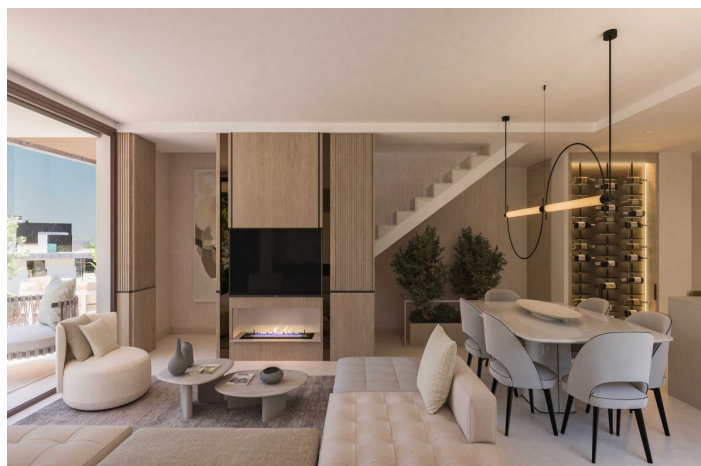

Apartamento Planta Baja en venta en Marbella, Marbella 740.000 - 1.020.000

€

Referencia: R5153692 Dormitorios: 2 - 3 Baños: 2 - 3 Construido: 212m² - 271m²





Costa del Sol, Marbella

Este desarrollo es un exclusivo complejo residencial compuesto por 88 apartamentos dúplex que combinan la elegancia contemporánea con la comodidad de vivir en el corazón de la naturaleza.

Las viviendas ofrecen configuraciones de 2 y 3 dormitorios, y algunas unidades de 3 dormitorios tienen la posibilidad de incorporar un cuarto dormitorio adicional, ideal como oficina, estudio o espacio para invitados.

Ubicado en la cima de Elviria Hill, una de las zonas más codiciadas de Marbella Este, este desarrollo se distingue por su entorno sereno y natural, rodeado de frondosos bosques de pinos y con vistas abiertas a las montañas.

Este enclave está diseñado para aquellos que desean una vida tranquila, con una sensación Zen, en armonía con el entorno y alejada del bullicio, sin sacrificar las comodidades modernas.

La arquitectura de este desarrollo refleja un estilo minimalista y sofisticado, perfectamente integrado con su entorno natural.

La comunidad ofrecerá amplias zonas verdes, senderos para caminar, espacios comunes para relajación y bienestar, 4 piscinas comunitarias, gimnasio y una zona de co-working, diseñada para aquellos que valoran la flexibilidad y el equilibrio entre el trabajo y el descanso.

La ubicación de este desarrollo es excepcional.

Aunque rodeado de naturaleza, el complejo se encuentra a solo:

5 minutos en coche de los supermercados, restaurantes y tiendas de Elviria

10 minutos de las mejores playas de Marbella Este

15 minutos del centro de Marbella

30 minutos del Aeropuerto Internacional de Málaga

Rodeado de varios campos de golf prestigiosos como Santa María Golf, Rio Real Golf, Santa Clara Golf y Marbella Golf Country Club.

Esta ubicación estratégica permite a los residentes disfrutar de lo mejor de ambos mundos: la paz de la naturaleza y la proximidad a los servicios, el ocio y los destinos más emblemáticos de la Costa del Sol.

Este desarrollo no es solo un lugar para vivir. Es una invitación a reconectar con uno mismo, con la naturaleza y con un estilo de vida más consciente, moderno y equilibrado.



Características:

Características

Terraza Cubierta
Terraza Privada
Baño En-Suite
Armarios Empotrados
Solario
Gimnasio
Lavadero

Estado

Nueva Construcción

Jardín

Jardín Comunitario
Jardín Paisajístico

Vistas

Vistas a Montaña
Vistas Panorámicas
Vistas a Jardín
Vistas a Patio

Piscina

Piscina Comunitaria
Piscina Cubierta

Seguridad

Recinto Cerrado
Seguridad de 24 horas

Posición

Cerca de Golf
Cerca del Mar
Cerca de Tiendas
Cerca de Ciudad
Cerca de Colegios
Cerca de Marina

Cocina

Cocina Equipada

Categoría

Nueva Promoción