info@lundenieto.com
+34 653 21 71 30

Terreno Urbano en venta en Riviera del Sol, Mijas

3.287.040 €

Referencia: R5150944 **Terreno:** 17.120m^2

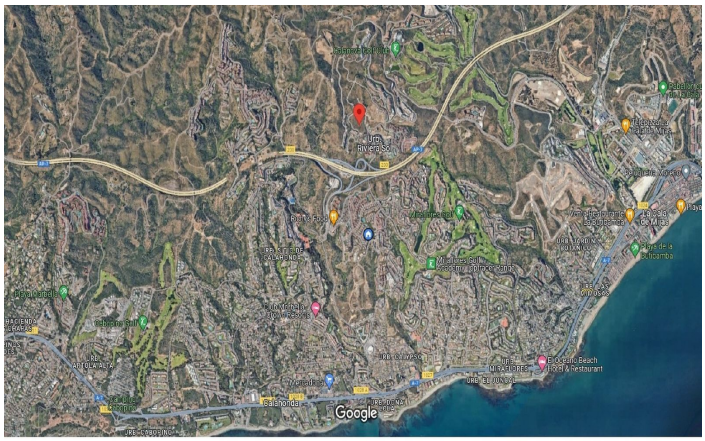

Imágenes © 2024 Airbus, Google, TerraMetrics, Imágenes © 2024 Airbus, CNES / Airbus, Instituto de Cartografía de Andalucía, Landsat / Copernicus, Maxar Technologies, Datos del mapa © 2024 Inst. 500 m Geogr. Nacional

info@lundenieto.com
+34 653 21 71 30

Costa del Sol, Riviera del Sol

Terreno en Venta ideal para múltiples usos en núcleo urbano. Con una superficie total de 17.120 m². Este terreno ofrece accesibilidad a través de vía urbana y se encuentra en una ubicación privilegiada. Con usos permitidos para uso Educativo, Social-Asistencial, Administrativo, Mercados Municipales, Cultural, Residencias: de Ancianos, infantiles, estudiantes, etc. Sanitario, Hospitalario, Recreativo y Deportivo, que comprende los centros deportivos intensivos públicos y privados, edificados y no edificados. Tenemos otras opciones de terrenos en la zona. Consúltanos y así te enviamos la información de todas las alternativas que tenemos disponibles. ¡Aprovecha esta oportunidad para desarrollar tu proyecto en un espacio versátil y con gran potencial! ¡Contáctanos para más información!

info@lundenieto.com
+34 653 21 71 30

Características:

Cerca de Golf