

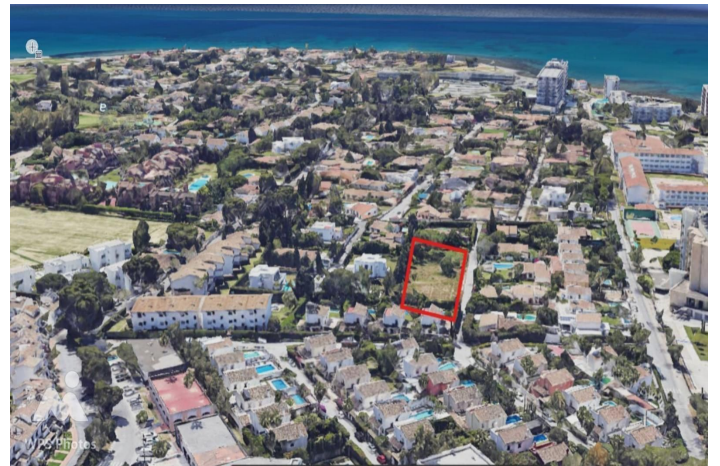

## Terreno Urbano en venta en Atalaya, Estepona

980.000 €

Referencia: R5126968 Terreno: 865m<sup>2</sup>







## Costa del Sol, Atalaya

Parcela Exclusiva Frente al Mar – Costa del Sol Una oportunidad única para adquirir una parcela plana y verde de 865 m<sup>2</sup> en una ubicación prime en la Costa del Sol. Perfecta para construir una villa de lujo o una residencia privada elegante, esta hermosa parcela ofrece un potencial de construcción sin esfuerzo con permisos de planificación ya aprobados. A solo un corto paseo de las doradas playas, la parcela también cuenta con acceso a pie a supermercado, farmacia y restaurantes de calidad. Situada en una zona tranquila y exclusiva, disfruta de excelentes conexiones por carretera, con Puerto Banús, Marbella y Estepona a pocos minutos. Esto es más que un terreno; es la base para un estilo de vida definido por la elegancia, la comodidad y la belleza costera.



## Características:

**Orientación**

Sur

Orientación Sureste

Orientación Suroeste

**Vistas**

Vistas a Montaña

Vistas a Jardín

Vistas Urbanas

Vistas a Calle

**Posición**

Lado de la Playa

Cerca de Golf

Cerca de Puerto

Urbanización

Cerca del Mar

Cerca de Tiendas

Cerca de Ciudad

Cerca de Colegios

Cerca de Marina

**Servicios Públicos**

Electricidad

Agua Potable

**Piscina**

Habitación para la piscina

Piscina Privada

**Categoría**

Inversion

Frente a la playa

Con Permiso de Planificación

Contemporáneo

**Jardin**

Jardín Privado