info@lundenieto.com
+34 653 21 71 30

Villa - Chalet en venta en Estepona, Estepona

2.900.000 €

Referencia: R4723021 **Dormitorios:** 4 **Baños:** 5 **Terreno:** 1.418m^2 **Construído:** 750m^2 **Terraza:** 210m^2

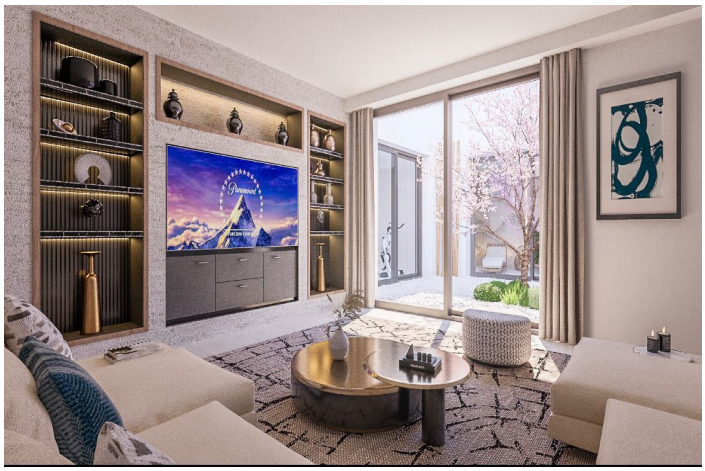

info@lundenieto.com
+34 653 21 71 30

Costa del Sol, Estepona

Villa en venta en , Estepona con 4 dormitorios, 4 baños, 4 baños en suite, 1 aseo y con orientación sur/este, con piscina privada, garaje privado (2 plazas) y jardín privado. Respecto a las dimensiones, la propiedad presenta 750 m² construidos, 1.418 m² de parcela y 210 m² de terraza. Tiene las siguientes características servicios cercanos, aire acondicionado, calefacción central, cocina totalmente equipada, almacén, gimnasio, alarma, a estrenar, comedor, vistas al campo, vistas a la montaña, lavadero, terraza cubierta, persianas eléctricas, armarios empotrados, sala de cine, cerca de playa / mar, cerca del golf, sala de juegos, piscina de agua salada, tiendas cerca y colegios cerca.

info@lundenieto.com
+34 653 21 71 30

Características:

Caracteristicas
Terraza Cubierta
Trastero - Almacén
Baño En-Suite
Armarios Empotrados
Gimnasio
Sala de Juegos

Orientación
Orientación Sureste

Climatización
Aire Acondicionado
Calefacción Central.

Vistas
Vistas a Montaña
Vistas al Campo

Posición
Cerca del Mar
Cerca de Tiendas
Cerca de Colegios

Estado
Nueva Construcción

Piscina
Piscina Privada

Jardin
Jardín Privado

Seguridad
Alarma
Persianas Eléctricas

Aparcamiento
Párking Privado
More Than One